Résidence «La Marka»
Eghezée

SUD

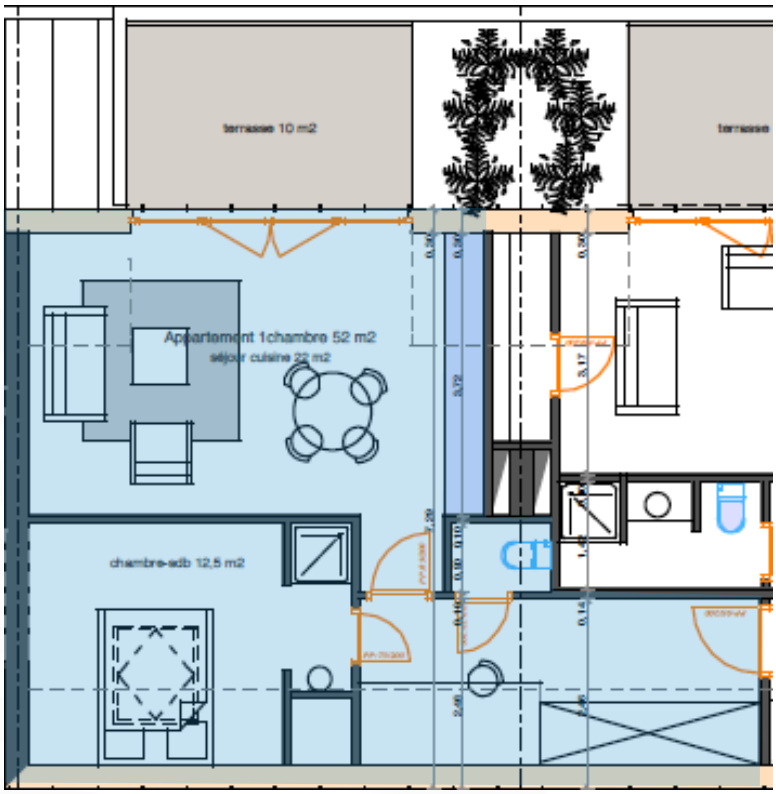

document non-contractuel

éch: 1cm par mètre

teraterre projets immobiliers

3ème étage
appartement 1 chambres
52m2
terrasse 15m2

3B